

Firma: **Kampfmittelbergung & Sprengtechnik**
(Auftragnehmer) **E. Marschlich**
Hauptstraße 16
15910 Schönwald / OT Schönwalde

Verteiler: LKA
Senatsverwaltung
Eigentümer/Antragsteller
KMR-Firma

Auftragsnummer: 0250
Reg./Rpl.-Nr.:

~~Teil *) -~~
~~Teilabschluß *) -~~ **Protokoll**
Abschluß *)

über die Untersuchung kampfmittelbelasteter Flächen

Auftraggeber : **Baugrundinstitut Franke - Meißner Berlin - Brandenburg GmbH**
Bezeichnung der Baustelle : **13053 Berlin, Detlevstraße / Bennostr.**

Baustellenbereich : **Bereich Ansatzpunkte**

Ausführungszeitraum: **17.05.2018**

wurde nachstehende genau bezeichnete Räumstelle (Lageplan gem. Anlage) auf Kampfmittelvorkommen untersucht. Die Bewertung erfolgte unter Berücksichtigung der technischen Leistungsfähigkeit des Meßgerätes. Ein 100%iger Ausschluß magnetischer Körper ist aufgrund des Äquivalenzprinzips nicht möglich.

Die Untersuchung erfolgte nach dem letzten gesicherten Stand der Technik, bestem Wissen und Können.

Die Kampfmittelfreiheit wird 0,30 m im Radius um den Ansatzpunkt bescheinigt.

Freigegebene Ansatzpunkte: **14 Stück** auf 1,50 m Tiefe

Den Nutzern wurden folgende Hinweise gegeben :

Schönwalde den 17.05.2018
(Ort, Datum)



E. Marschlich
Feuerwerker
e-mail: kampfmittelbergung@arschlich.de

*) nicht zutreffendes streichen

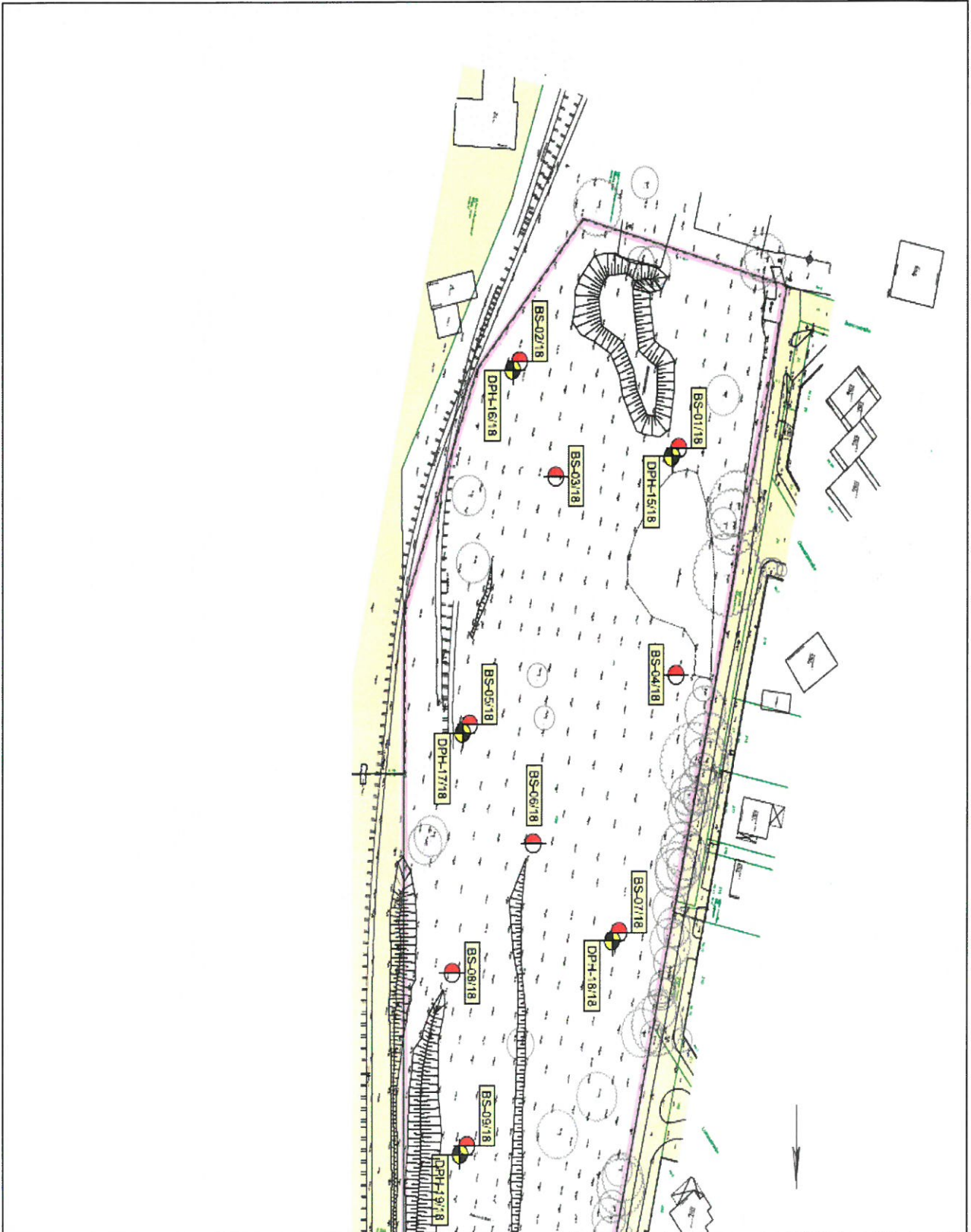
Auftraggeber:	Baugrundinstitut F. Meißner Berlin – Brandenburg GmbH
Auftragnehmer:	Kampfmittelbergung & Sprengtechnik E. Marschlich
Bauvorhaben:	13053 Berlin, Detlevstraße / Bennostraße
Lagebezeichnung:	Standort der Ansatzpunkte
Zeitraum der Ausführung:	17.05.2018

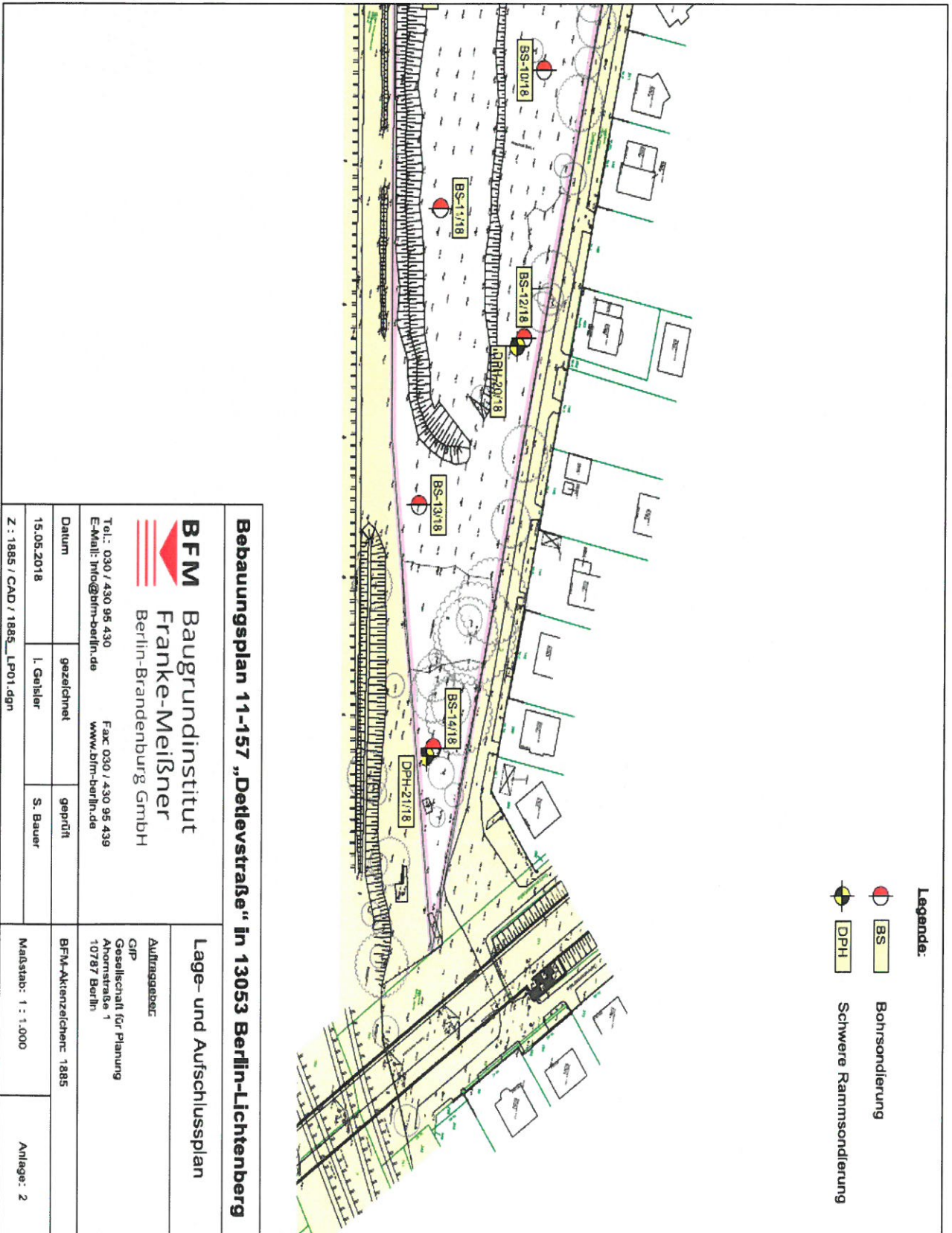

Auftraggeber:	Baugrundinstitut F. Meißner Berlin – Brandenburg GmbH
Auftragnehmer:	Kampfmittelbergung & Sprengtechnik E. Marschlich
Bauvorhaben:	13053 Berlin, Detlevstraße / Bennostraße
Lagebezeichnung:	Standort der Ansatzpunkte
Zeitraum der Ausführung:	17.05.2018



Behauungsplan 11-157 „Detlevstraße“ in 13053 Berlin-Lichtenberg

BFM Baugrundinstitut
Franke-Meißner
 Berlin-Brandenburg GmbH

Tel.: 030 / 430 95 430 Fax: 030 / 430 95 439
 E-Mail: info@bfm-berlin.de www.bfm-berlin.de

Datum	gezeichnet	geprüft
15.05.2018	L. Geisler	S. Bauer

Z : 1885 / CAD / 1885_LP01.dgn

Lage- und Aufschlussplan

Auftraggeber:
 GFP
 Gesellschaft für Planung
 Ahornstraße 1
 10787 Berlin

BFM-Aktenzeichen: 1885

Maßstab: 1 : 1.000

Anlage: 2