

LEGENDE

- B-.../23 Bohrung - BFM (03/2023)
- B/GWM-.../23 Bohrung & Ausbau zur Grundwassermessstelle - BFM (03/2023)
- BS-.../22 Bohrung - BFM (11-12/2022)
- BS/GWM-.../22 Bohrung & Ausbau zur Grundwassermessstelle - BFM (11-12/2022)
- 433B-... Altaufschluss aus Bohrdatenbank - Fisbroker
- DPH-... Schwere Rammsondierung - Fremdaufschluss
- DS-... Drucksondierung - Fremdaufschluss
- B-... Bohrung - Fremdaufschluss
- RKS-... Rammkernsondierung - Fremdaufschluss
- GWM Grundwassermessstelle - Fremdaufschluss
- RKB-... Rammkernbohrung 1999 - Fremdaufschluss DB
- ALVF - ... Altlastverdachtsfläche mit Bezeichnung

Entwicklung ehem. Rangierbahnhof Berlin-Pankow
Pankower Tor – Hauptfläche –
 Berliner Straße bis Prenzlauer Promenade in 13187 Berlin

Baugrundinstitut Franke-Meißner Berlin-Brandenburg GmbH			Lage- und Aufschlussplan mit Altlastverdachtsbereichen
Tel.: 030 / 430 95 430 Fax: 030 / 430 95 439 E-Mail: info@bfm-berlin.de www.bfm-berlin.de			Auftraggeber: Krieger Projektentwicklung GmbH Am Rondell 1 12529 Schönefeld
Datum	gezeichnet	geprüft	BFM-Aktenzeichen: 2282 Maßstab: 1 : 2.000 Anlage: 2.1
02.06.2023	I. Geisler	Dr. R. Schramm	

Z:\2282 - Pankower Tor\CAD\2282-2 - Umwelttechnischer Bericht_2282-2_Anlage-02-01.dgn

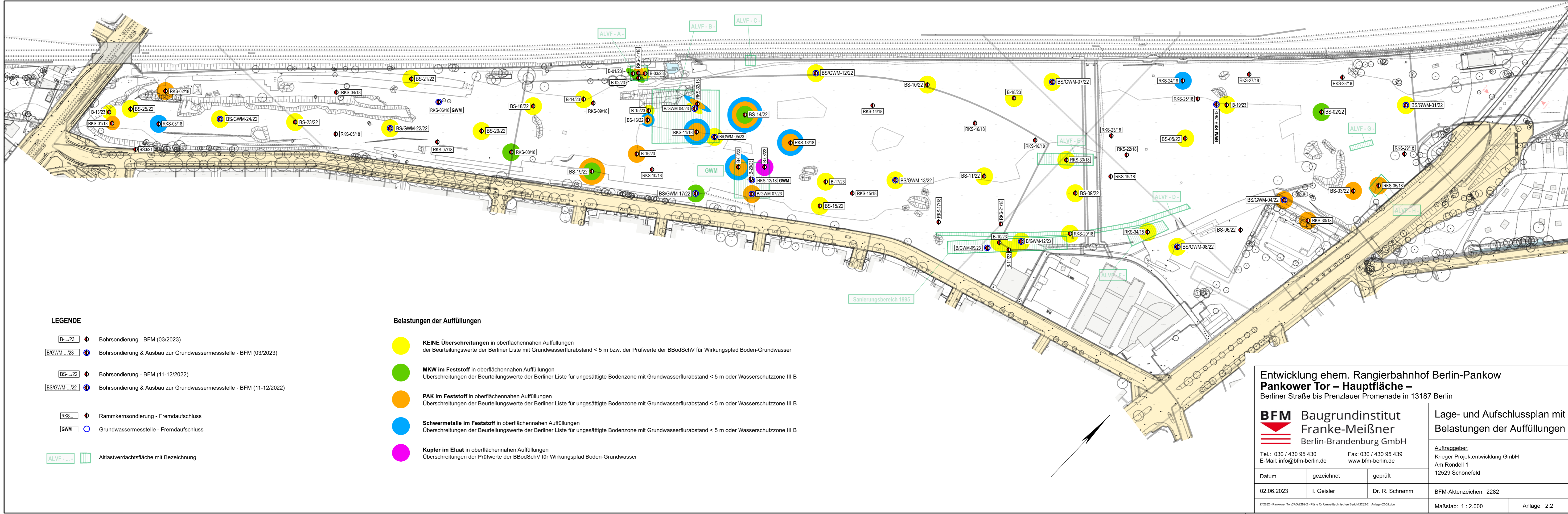

LEGENDE

- B-.../23 Bohrsondierung - BFM (03/2023)
- B/GWM-.../23 Bohrsondierung & Ausbau zur Grundwassermessstelle - BFM (03/2023)
- BS-.../22 Bohrsondierung - BFM (11-12/2022)
- BS/GWM-.../22 Bohrsondierung & Ausbau zur Grundwassermessstelle - BFM (11-12/2022)
- RKS-... Rammkernsondierung - Fremdaufschluss
- GWM Grundwassermessstelle - Fremdaufschluss
- ALVF-...- Altlastverdachtsfläche mit Bezeichnung

Belastungen der Auffüllungen

- KEINE Überschreitungen** in oberflächennahen Auffüllungen
Überschreitungen der Beurteilungswerte der Berliner Liste mit Grundwasserflurabstand < 5 m bzw. der Prüfwerte der BBodSchV für Wirkungspfad Boden-Grundwasser
- MKW im Feststoff** in oberflächennahen Auffüllungen
Überschreitungen der Beurteilungswerte der Berliner Liste für ungesättigte Bodenzone mit Grundwasserflurabstand < 5 m oder Wasserschutzzone III B
- PAK im Feststoff** in oberflächennahen Auffüllungen
Überschreitungen der Beurteilungswerte der Berliner Liste für ungesättigte Bodenzone mit Grundwasserflurabstand < 5 m oder Wasserschutzzone III B
- Schwermetalle im Feststoff** in oberflächennahen Auffüllungen
Überschreitungen der Beurteilungswerte der Berliner Liste für ungesättigte Bodenzone mit Grundwasserflurabstand < 5 m oder Wasserschutzzone III B
- Kupfer im Eluat** in oberflächennahen Auffüllungen
Überschreitungen der Prüfwerte der BBodSchV für Wirkungspfad Boden-Grundwasser

**Entwicklung ehem. Rangierbahnhof Berlin-Pankow
Pankower Tor – Hauptfläche –**
Berliner Straße bis Prenzlauer Promenade in 13187 Berlin

**BFM Baugrundinstitut
Franke-Meißner
Berlin-Brandenburg GmbH**

Tel.: 030 / 430 95 430 Fax: 030 / 430 95 439
E-Mail: info@bfm-berlin.de www.bfm-berlin.de

**Lage- und Aufschlussplan mit
Belastungen der Auffüllungen**

Auftraggeber:
Krieger Projektentwicklung GmbH
Am Rondell 1
12529 Schönefeld

Datum	gezeichnet	geprüft
02.06.2023	I. Geisler	Dr. R. Schramm

BFM-Aktenzeichen: 2282

Maßstab: 1 : 2.000 Anlage: 2.2

Z:\2282 - Pankower Tor\CAD\2282-2 - Pläne für Umwelttechnischen Bericht\2282-2_Anlage-02-02.dgn

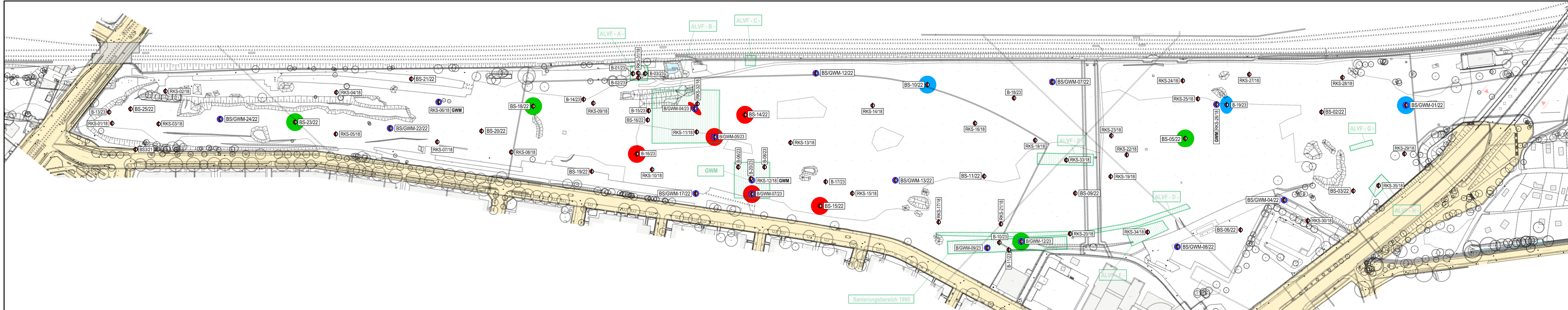

LEGENDE

- B-.../23 Bohrsondierung - BFM (03/2023)
- B/GWM-.../23 Bohrsondierung & Ausbau zur Grundwassermessstelle - BFM (03/2023)
- BS-.../22 Bohrsondierung - BFM (11-12/2022)
- BS/GWM-.../22 Bohrsondierung & Ausbau zur Grundwassermessstelle - BFM (11-12/2022)
- RKS-... Rammkernsondierung - Fremdaufschluss
- GWM Grundwassermessstelle - Fremdaufschluss
- ALVF - ... Altlastverdachtsfläche mit Bezeichnung

Umwelttechnische Bewertung der Thiazafuron-Gehalte in den Bodenproben

- KEINE Überschreitungen der GFS sowie SSW
- Überschreitungen der GFS
- Überschreitungen der SSW

**Entwicklung ehem. Rangierbahnhof Berlin-Pankow
Pankower Tor – Hauptfläche –**
Berliner Straße bis Prenzlauer Promenade in 13187 Berlin

BFM Baugrundinstitut
Franke-Meißner
Berlin-Brandenburg GmbH

Tel.: 030 / 430 95 430 Fax: 030 / 430 95 439
E-Mail: info@bfm-berlin.de www.bfm-berlin.de

Lageplan mit Belastungen des Bodens
durch Thiazafuron (Herbizid)

Auftraggeber:
Krieger Projektentwicklung GmbH
Am Rondell 1
12529 Schönefeld

Datum	gezeichnet	geprüft
02.06.2023	I. Geisler	Dr. R. Schramm

BFM-Aktenzeichen: 2282

Maßstab: 1 : 2.000 Anlage: 2.3

Z:\2282 - Pankower Tor\CAD\2282-2 - Pläne für Umwelttechnischen Bericht\2282_2_Anlage-02-03.dgn

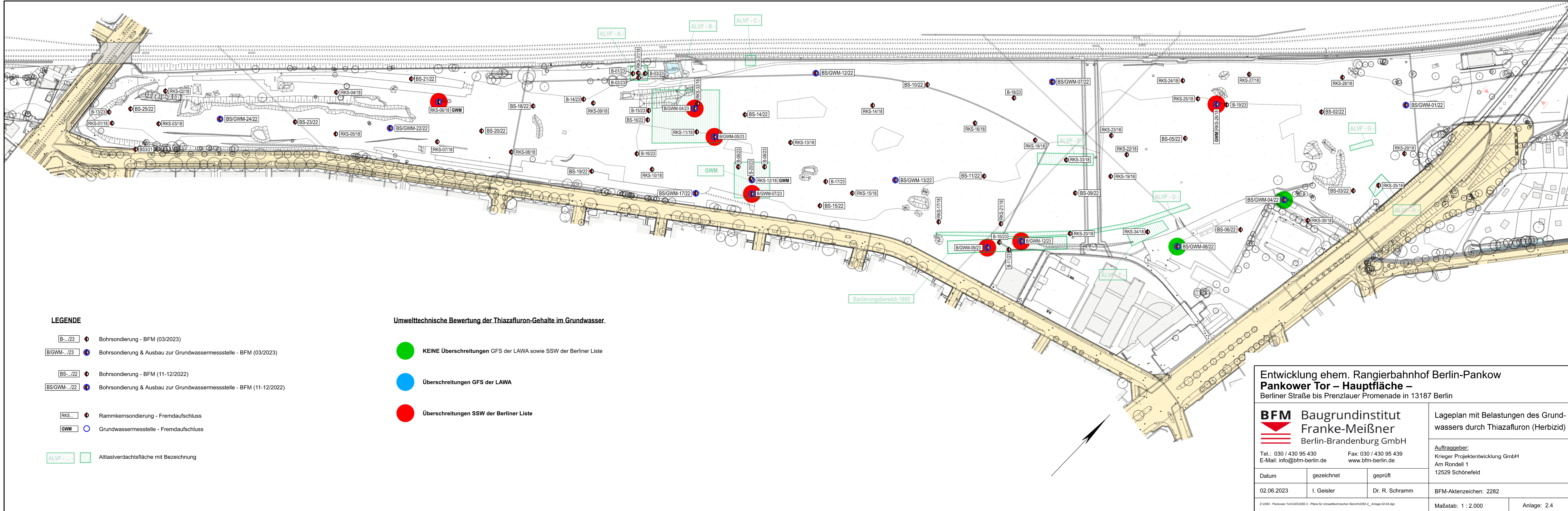

LEGENDE

- B-.../23 Bohrsondierung - BFM (03/2023)
- B/GWM-.../23 Bohrsondierung & Ausbau zur Grundwassermessstelle - BFM (03/2023)
- BS-.../22 Bohrsondierung - BFM (11-12/2022)
- BS/GWM-.../22 Bohrsondierung & Ausbau zur Grundwassermessstelle - BFM (11-12/2022)
- RKS-... Rammkernsondierung - Fremdaufschluss
- GWM Grundwassermessstelle - Fremdaufschluss
- ALVF - ... Alltlastverdachtsfläche mit Bezeichnung

Umwelttechnische Bewertung der Thiazafuron-Gehalte im Grundwasser

- KEINE Überschreitungen GFS der LAWA sowie SSW der Berliner Liste
- Überschreitungen GFS der LAWA
- Überschreitungen SSW der Berliner Liste

**Entwicklung ehem. Rangierbahnhof Berlin-Pankow
Pankower Tor – Hauptfläche –**
Berliner Straße bis Prenzlauer Promenade in 13187 Berlin

**BFM Baugrundinstitut
Franke-Meißner
Berlin-Brandenburg GmbH**

Tel.: 030 / 430 95 430 Fax: 030 / 430 95 439
E-Mail: info@bfm-berlin.de www.bfm-berlin.de

Lageplan mit Belastungen des Grundwassers durch Thiazafuron (Herbizid)

Auftraggeber:
Krieger Projektentwicklung GmbH
Am Rondell 1
12529 Schönefeld

Datum	gezeichnet	geprüft
02.06.2023	I. Geisler	Dr. R. Schramm

BFM-Aktenzeichen: 2282

Maßstab: 1 : 2.000 Anlage: 2.4

Z:\2282 - Pankower Tor\CAD\2282-2 - Pläne für Umwelttechnischen Bericht\2282-2_Anlage-02-04.dgn

Proben.Nr.	Tiefe m u. GOK	MKW (C10-C40) mg/kg TS
B-01/23	G4 1,7 - 2,0	67
	G5 2,0 - 2,5	3.200
	G6 2,5 - 3,4	< 40

Proben.Nr.	Tiefe m u. GOK	MKW (C10-C40) mg/kg TS
RKS-31/18	0,05 - 1,0	390
	1,00 - 1,7	69

Proben.Nr.	Tiefe m u. GOK	MKW (C10-C40) mg/kg TS
B-03/23	G2 0,1 - 1,1	110
	G5 2,1 - 2,4	74
	G6 2,4 - 3,4	< 40

Proben.Nr.	Tiefe m u. GOK	MKW (C10-C40) mg/kg TS
MP 1		
B-01/23	G1 0,0 - 0,7	610
B-02/23	G1 0,0 - 0,6	

Proben.Nr.	Tiefe m u. GOK	MKW (C10-C40) mg/kg TS
B-02/23	G3 1,4 - 2,3	4.000
	G4 2,3 - 3,1	< 40
	G6 3,2 - 3,8	< 40

LEGENDE

- B-.../23 Bohrsondierung - BFM (03/2023)
- B/GWM-.../23 Bohrsondierung & Ausbau zur Grundwassermessstelle - BFM (03/2023)
- RKS... Rammkernsondierung - Fremdaufschluss
- ALVF - ... Allastverdachtsfläche mit Bezeichnung

MKW im Feststoff
Überschreitungen der Beurteilungswerte der Berliner Liste für ungesättigte Bodenzone mit Grundwasserflurabstand < 5 m oder Wasserschutzzone III B

Entwicklung ehem. Rangierbahnhof Berlin-Pankow Pankower Tor – Hauptfläche – Berliner Straße bis Prenzlauer Promenade in 13187 Berlin

BFM Baugrundinstitut
Franke-Meißner
Berlin-Brandenburg GmbH

Tel.: 030 / 430 95 430
E-Mail: info@bfm-berlin.de

Fax: 030 / 430 95 439
www.bfm-berlin.de

Lageplan Verdachtsfläche A mit
Belastungen des Bodens durch MKW

Auftraggeber:
Krieger Projektentwicklung GmbH
Am Rondell 1
12529 Schönefeld

Datum	gezeichnet	geprüft
02.06.2023	I. Geisler	Dr. R. Schramm

BFM-Aktenzeichen: 2282

Z:\2282 - Pankower Tor\CAD\2282-2 - Pläne für Umwelttechnischen Bericht\2282-2_Anlage-02-05.dgn

Maßstab: 1 : 250

Anlage: 2.5