



Derse Plan gilt nur in Verbindung mit den Plänen der Fachingenieure, der Sonderarchaufträge, sowie sämtlicher Detailpläne des Architekten. Alle Maße sind am Bau zu prüfen. Maßstimmigkeiten sind sofort mit dem Architekten zu klären. Für Maßfehler haftet allein der Auftragnehmer. Detail- und Ausführungszeichnungen von Firmen gelten nur mit dem Genehmigungsvermerk des Architekten. Die Koordinierungspflicht des Auftragnehmers bleibt unberührt. Der Auftragnehmer ist verpflichtet, Zeichnungen in technischer Hinsicht verantwortlich zu prüfen. Konstruktions- und fertigungstechnische Bedenken sind dem Architekt und der Bauleitung rechtzeitig vor Ausführungsbeginn schriftlich mitzuteilen und zu begründen.

| Lage | | Anmerkungen Behörde/Bauaufsicht: | |
|------|--|----------------------------------|---|
| AD | abgehängte Decke | HK | Heckkörper |
| AK | Außentanke | HLS | Heizung Lüftung Sanitär |
| AN | Anstrich | HP | Heizkörper |
| AP | Anlegetisch Feuerwehr | IK | Innenkante |
| AS | Außenstreckdose | IS | Isolationsnachstrich |
| ASB | Außenabzuehung | IT | Isometrische Pläne |
| BA | Bauabschnitt | KG | Kellergeschoss |
| BD | Bodenstufenschub | LG | Lüftung |
| BE | Bodenentwurf | LGU-UV | Lüftungsgitter unterbreiten |
| BF | Befestigerlag | LH | Lichte Raumnöte |
| BP | Bodenplatte | ME | Mechanische Entlüftung |
| BWH | Einstrahlungsschutz, Röhre von OEDT | MT | Möbelfarbe |
| BS | Bodenabschnitt | MG | Möbelfarbe |
| BW | Brechenwand | MSW | Mittelstreckwand |
| BWST | Betonwerkstein | MW | Mauerwerk |
| D | Decke | NE | Natürliche Erdichtung |
| DA | Dachansatz | NS | Nachstrich |
| DD | Dachstuhlentwurf | OD | Obergeschoss |
| DE | Dachentwurf | OK | Oberkante |
| DF | Drümenanlage | OL | Oberlicht |
| DE | Deckenansatz | PAH | Parquet |
| dt | dachendeckende Tür | PU | Putz |
| ds | dicht- und selbstabdichtende Tür | RA | Rahmen |
| E | Einbauelement | RD | Rücklicht |
| EG | Erdfüllmauerwerk | ReuO | Reinigungsöffnung |
| FE | Festigkeit | RH | Rücklicht |
| FF | Festigkeitsboden | Rg | Regenrinne |
| FM | Feuertrennwand | RS | Rauchschutzschleier |
| F30 | Feuertrennwandklasse 30 (DIN 4102) | RST | Rauchschutz (DIN 18095) |
| | Feuertrennwand mit ein- seitig brennenden Stoffen | RSTa | Rauchschutz, abstrahlend |
| F90 | Feuertrennwandklasse 90 (DIN 4102) | RAW | Rauch- und Wärmehülle |
| | Feuertrennwand mit beidseitigen Stoffen | SB | Schiffbau |
| FR | Fußboden | SE | schwerer Boden Estrich |
| FT | Festputz | SF | Schalung |
| GA | Gipsbauschutt | SP | Verpackung |
| GE | Gebälldewerk | StB | Stiehlstein |
| GF | Gartengraben | STG | Stegung |
| GP | Gartengraben | STI | Stiehlstein |
| GK | Gipskanten | St-Ent | Einseitige Stiehlstein |
| GS | Gipsstreichmauerwerk | St-Ent | Einseitige Stiehlstein |
| U30 | Gips mit Feuertrennwandklasse 30 (DIN 4102, Teil 1) | T30 | Trennwand mit selbstabdichtende Tür (DIN 4102) |
| HA | Hausanschluss | T30 | Trennwand mit selbstabdichtende Tür (DIN 4102) |
| HFL | Handwerksflechtung | | |

Projektnull: 44,30m uNN = 0,00m

Vorlageberechtigter Architekt:
Herr Dipl.-Ing. Stephan Höhne
Caroline-von-Humboldt-Weg 38
10117 Berlin

Eintragungsnummer in der
Architektenkammer Berlin: 06432

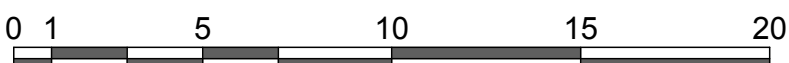
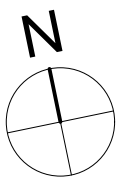
[illegible]

Projekt:
Wiesbadener Straße in 14199 Berlin - Wilmersdorf
Errichtung von Wohnhäusern und Erweiterung einer Tiefgarage

WBS

Bauherr
PRIME AREA GmbH
Liebenberger Damm 16b
16559 Liebenwalde
Telefon: 030 / 979 99 90 -
Telefax: 030 / 979 99 90 -

Stephan Höhne Gesellschaft von Architekten mbH
 Caroline-von-Humboldt-Weg 38
 10117 Berlin
 Telefon: 030 / 887 239 - 20
 Telefax: 030 / 887 239 - 01

Bauphysik / Nachhaltigkeit
BICS&P GmbH
 Weißenhöher Str. 59A
 12683 Berlin
 Telefon: 030 / 845 18 200
 E - Mail: planungsservice-dabelstein@online.de

Tragwerksplanung
Dipl.-Ing. Jörg Klingner
Fürstenwalder Damm 422
12587 Berlin
Telefon: 030 / 645 50 55
E - Mail: klingner@baunetz.de

TGA / HLS
HLS - Plan Dipl. Ing. Jens Claaßen
 Deutsches Dorf 8
 14772 Brandenburg a.d. Havel
 Telefon: 03381 804 23 01
 E - Mail: hls-plan@t-online.de

Brandschutz
ATLAS Ingenieure
Otto-Franke-Straße 97
12489 Berlin
Telefon: 030 / 62 00 15 96
E - Mail: office@atlas-ingenieure.de

Freianlagenplanung
Breimann Bruun Simons Landscape Engineering GmbH
Derfflingerstraße 6
10785 Berlin
Telefon: 030 / 230 995 - 0
E - Mail: hinze@bbs-landscape.com

SBG Sachverständigengesellschaft mbH
Dominicusstrasse 3
10823 Berlin
Telefon: 030 / 351 903 0
E - Mail: info@sbgoldmann.de

Vermesser
Ingenieursozietät Tesch & Wiek
Franklinstraße 28/29
10587 Berlin
Telefon: 030 / 460079-0
E - Mail: mail@tw-vermessung.de

GENEHMIGUNGSPLANUNG

| | | | |
|--|-----------------|------------|---------|
| Plantitel: | Nummer: | | |
| W56BA2+3_AR_03_--_GR_+4_--_V_-241114_Grundriss 4.OG | Datum: | 19.03.2014 | |
| | Maßstab: | 1:200 | |
| | Gez.: DGH/PK/GI | Format: | 930/570 |