

Haus 4

Aufzug

Eingang Haus 4

3%>

NHN max. + 32,75 gem. Bodengutachten G+B (12.09.2017)

NHN min. + 31,95 gem. Bodengutachten G+B (12.09.2017)

Anmerkungen Behörde/Bauaufsicht:

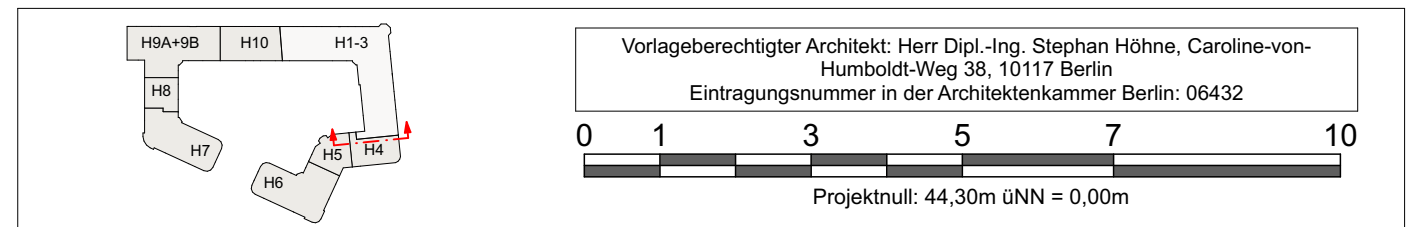

Änderung	Nr.	Datum	Index	Gez.

WBS

Vermesser
Ingenieursozietät Tesch & Wiek
Franklinstraße 28/29
10587 Berlin
Telefon: 030 / 460079-0
E - Mail: mail@tw-vermessung.de

Schnitt A-A - Haus 4

Nummer:	5.36
---------	------

19.03.25

Gez.:	DGH/PK/GI	Format:	594/420
-------	-----------	---------	---------

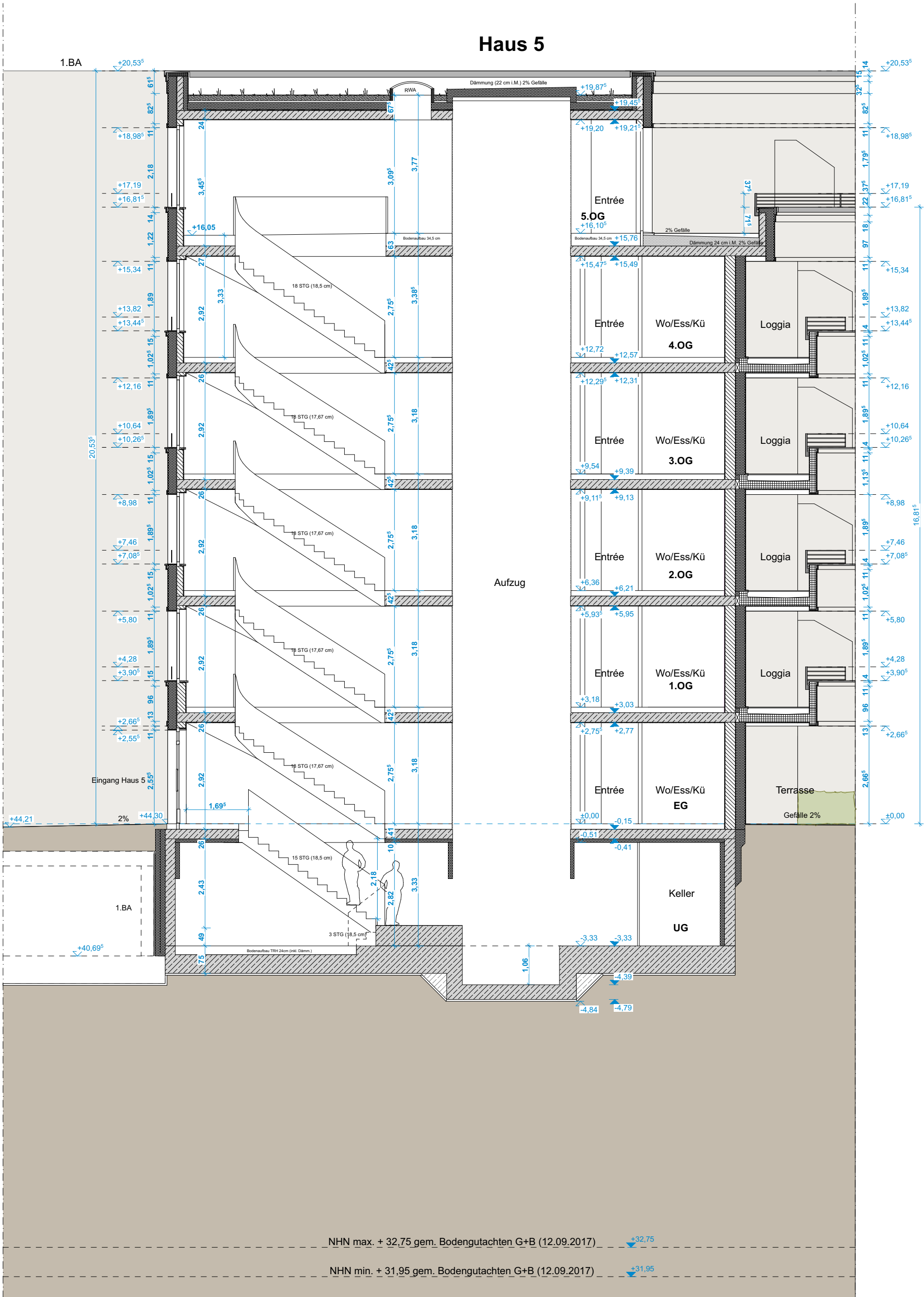

Dieser Plan gilt nur in Verbindung mit den Plänen der Fachingenieure, der Sonderfachleute, sowie sämtlicher Detailpläne des Architekten. Alle Maße sind am Bau zu prüfen. Maßstimmigkeiten sind sofort mit dem Architekten zu klären. Für Maßfehler haftet allein der Auftragnehmer. Detail- und Ausführungszeichnungen von Firmen gelten nur mit dem Genehmigungsvermerk des Architekten. Die Koordinierungspflicht des Auftragnehmers bleibt unberührt. Der Auftragnehmer ist verpflichtet, Zeichnungen in technischer Hinsicht verantwortlich zu prüfen. Konstruktions- und fertigungstechnische Bedenken sind dem Architekt und der Bauleitung rechtzeitig vor Ausführungsbeginn schriftlich mitzuteilen und zu begründen.

Anmerkungen Behörde/Bauaufsicht:

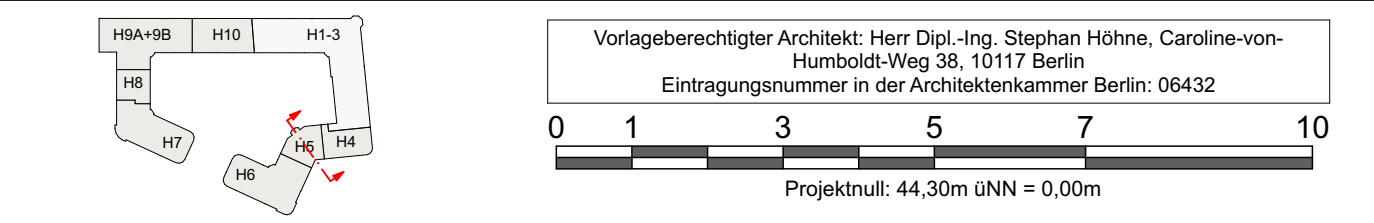

Änderung	Nr.	Datum	Index	Gez.

<div>Projekt: Wiesbadener Straße in 14199 Berlin - Wilmersdorf Errichtung von Wohnhäusern und Erweiterung einer Tiefgarage</div> <div>WBS</div>	
<div>Bauherr PRIME AREA GmbH Liebenberger Damm 16b 16559 Liebenwalde Telefon: 030 / 979 99 90 - 0 Telefax: 030 / 979 99 90 - 119</div> <div>Architekt Stephan Höhne Gesellschaft von Architekten mbH Caroline-von-Humboldt-Weg 38 10117 Berlin Telefon: 030 / 887 239 - 20 Telefax: 030 / 887 239 - 01</div> <div>Tragwerksplanung Dipl.-Ing. Jörg Klingner Fürstenwalder Damm 422 12587 Berlin Telefon: 030 / 645 50 55 E - Mail: klingner@baunetz.de</div> <div>TGA / HLS HLS - Plan Dipl. Ing. Jens Claaßen Deutsches Dorf 8 14772 Brandenburg a.d. Havel Telefon: 03381 804 23 01 E - Mail: hls-plan@t-online.de</div> <div>Brandschutz ATLAS Ingenieure Otto-Franke-Straße 97 12489 Berlin Telefon: 030 / 62 00 15 96 E - Mail: office@atlas-ingenieure.de</div> <div>Freianlagenplanung Breimann Bruun Simons Landscape Engineering GmbH Derfflingerstraße 6 10785 Berlin Telefon: 030 / 230 995 - 0 E - Mail: hinze@bbs-landscape.com</div> <div>Vermesser Ingenieursozietät Tesch & Wieck Franklinstraße 28/29 10587 Berlin Telefon: 030 / 460079-0 E - Mail: mail@tw-vermessung.de</div>	
GENEHMIGUNGSPLANUNG	Schnitt B-B - Haus 5
Plantitel:	Nr.: 5.37
	19.03.25
W56BA2_AR_03_--_SN_--_BB_V_-_250124_Schnitt B-B	Maßstab: 1:100
	Gez.: DGH/PK/GI Format: 594/420

Anmerkungen Behörde/Bauaufsicht:

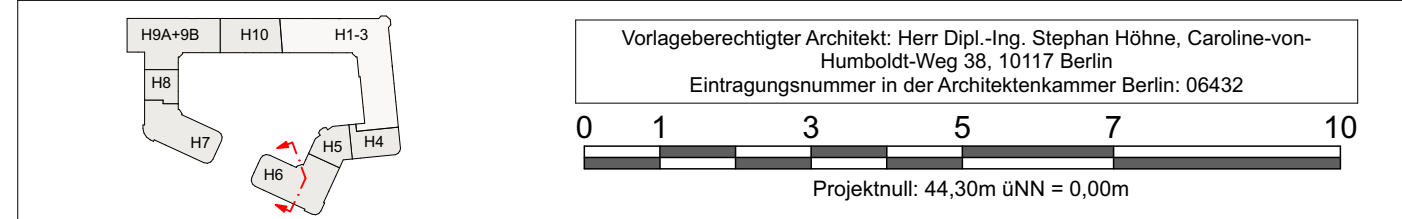

Änderung	Nr.	Datum	Index	Gez.

WBS

Vermesser
Ingenieursozietät Tesch & Wiek
Franklinstraße 28/29
10587 Berlin
Telefon: 030 / 460079-0
E - Mail: mail@tw-vermessung.de

Schnitt C-C - Haus 6

Nummer:	5.38
---------	------

	19.03.25
Maßstab:	1:100

Gez.:	DGH/PK/GI	Format:	594/420
-------	-----------	---------	---------

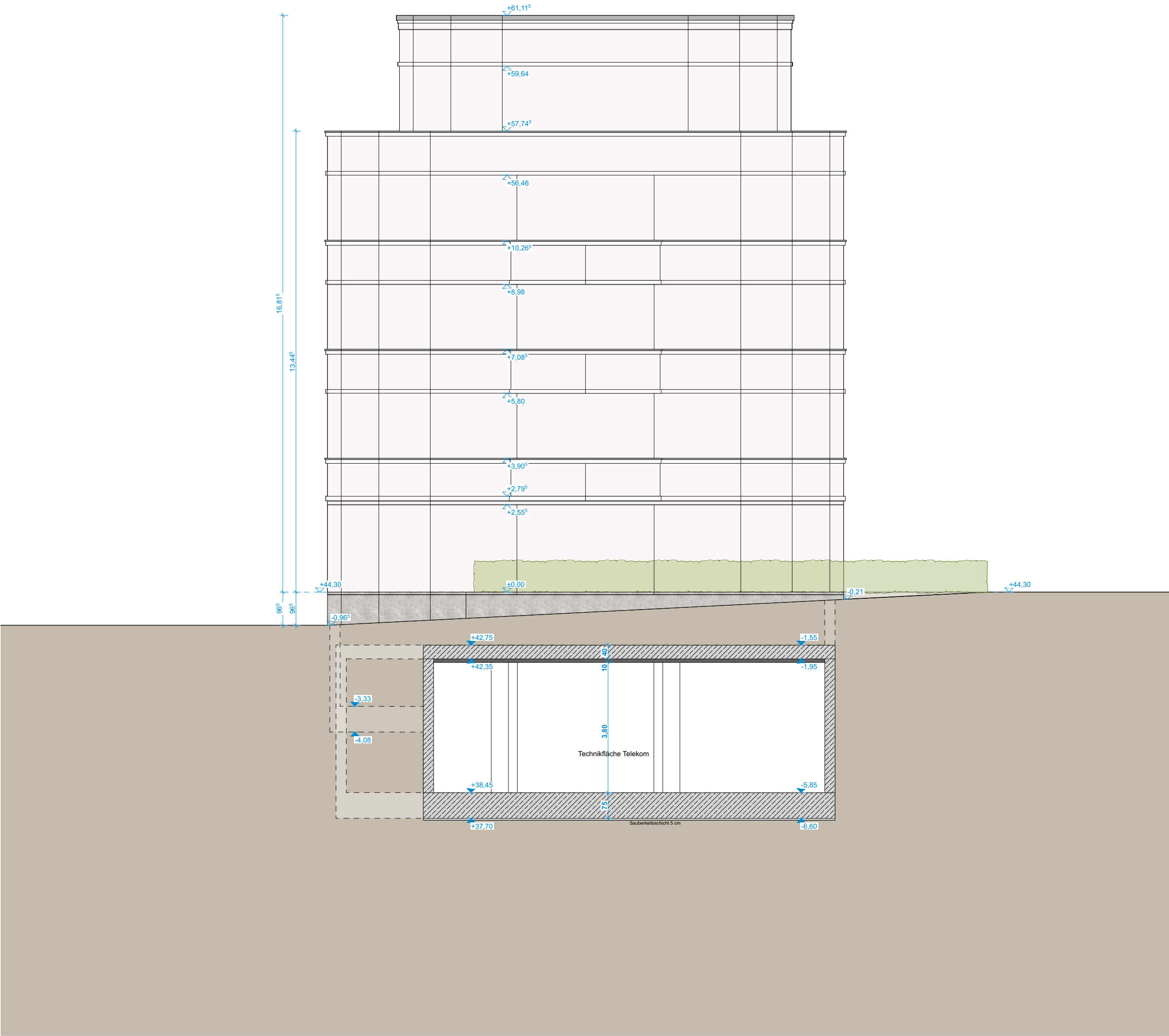

Dieser Plan gilt nur in Verbindung mit den Plänen der Fachingenieure, der Sonderfachleute, sowie sämtlicher Detailpläne des Architekten. Alle Maße sind am Bau zu prüfen. Maßstimmigkeiten sind sofort mit dem Architekten zu klären. Für Maßfehler haftet allein der Auftragnehmer. Detail- und Ausführungszeichnungen von Firmen gelten nur mit dem Genehmigungsvermerk des Architekten. Die Koordinierungspflicht des Auftragnehmers bleibt unberührt. Der Auftragnehmer ist verpflichtet, Zeichnungen in technischer Hinsicht verantwortlich zu prüfen. Konstruktions- und fertigungstechnische Bedenken sind dem Architekt und der Bauleitung rechtzeitig vor Ausführungsbeginn schriftlich mitzuteilen und zu begründen.

Anmerkungen Behörde/Bauaufsicht:

Vorlageberechtigter Architekt: Herr Dipl.-Ing. Stephan Höhne, Caroline-von-Humboldt-Weg 38, 10117 Berlin
Eintragungsnummer in der Architektenkammer Berlin: 06432

0 1 3 5 7 10
Projektnull: 44,30m üNN = 0,00m

Änderung	Nr.	Datum	Index	Gez.

Projekt:
Wiesbadener Straße in 14199 Berlin - Wilmersdorf
Errichtung von Wohnhäusern und Erweiterung einer Tiefgarage

WBS

Bauherr
PRIME AREA GmbH
Liebenberger Damm 16b
16559 Liebenwalde
Telefon: 030 / 979 99 90 - 0
Telefax: 030 / 979 99 90 - 119

Architekt
Stephan Höhne Gesellschaft von Architekten mbH
Caroline-von-Humboldt-Weg 38
10117 Berlin
Telefon: 030 / 887 239 - 20
Telefax: 030 / 887 239 - 01

Tragwerksplanung
Dipl.-Ing. Jörg Klingner
Fürstenwalder Damm 422
12587 Berlin
Telefon: 030 / 645 50 55
E - Mail: klingner@baunetz.de

TGA / HLS
HLS - Plan Dipl. Ing. Jens Claaßen
Deutsches Dorf 8
14772 Brandenburg a.d. Havel
Telefon: 03381 804 23 01
E - Mail: hls-plan@t-online.de

Brandschutz
ATLAS Ingenieure
Otto-Franke-Straße 97
12489 Berlin
Telefon: 030 / 62 00 15 96
E - Mail: office@atlas-ingenieure.de

Freianlagenplanung
Breimann Bruun Simons Landscape Engineering GmbH
Derfflingerstraße 6
10785 Berlin
Telefon: 030 / 230 995 - 0
E - Mail: hinze@bbs-landscape.com

Vermesser
Ingenieursozietät Tesch & Wieck
Franklinstraße 28/29
10587 Berlin
Telefon: 030 / 460079-0
E - Mail: mail@tw-vermessung.de

GENEHMIGUNGSPLANUNG

Schnitt D-D - Haus 7

Plantitel: W56BA2_AR_03_--_SN_--_DD_V_-_250124_Schnitt D-D	Nr.	5.39
		19.03.25
	Maßstab:	1:100
	Gez.: DGH/PK/GI	Format: 594/420

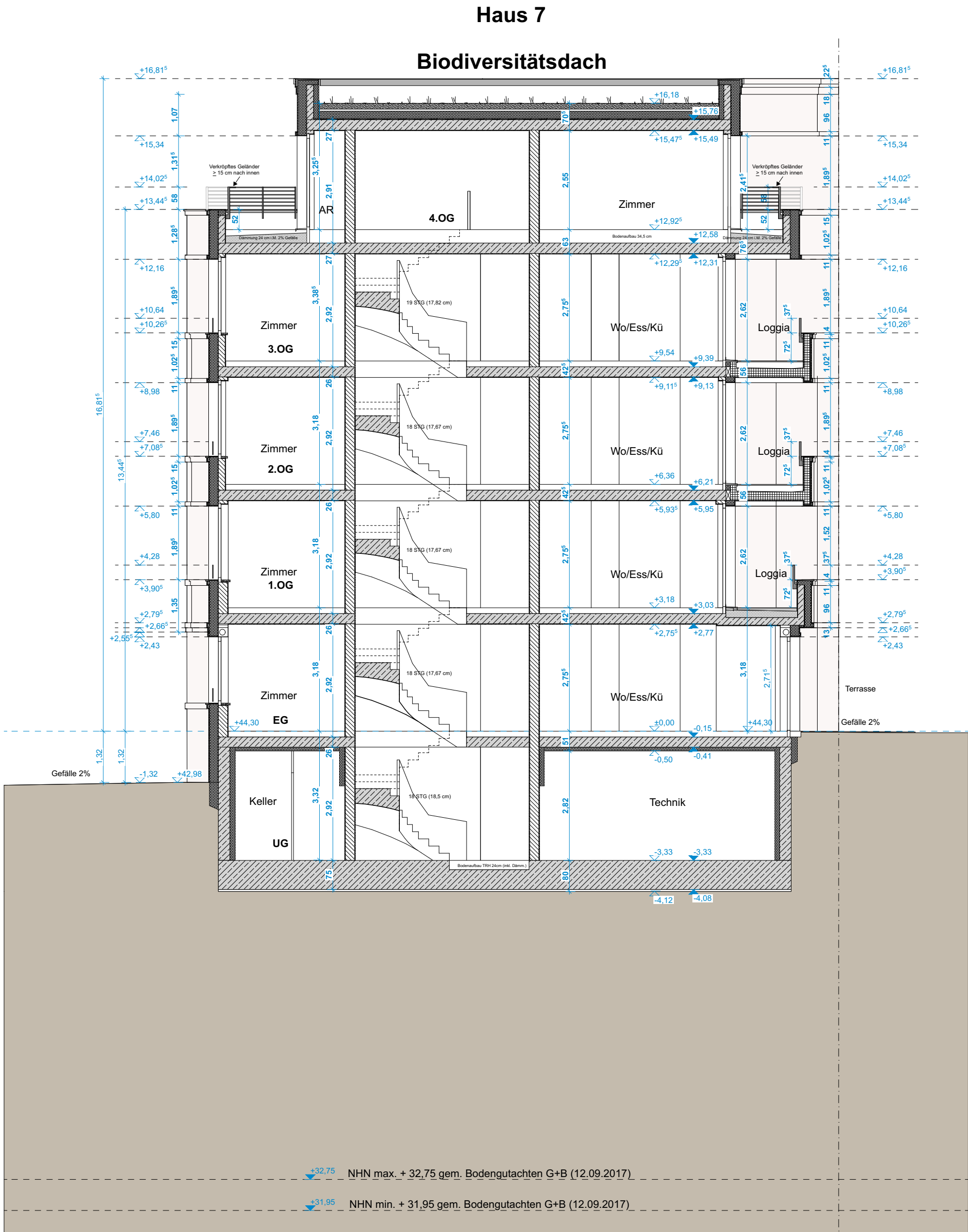

Dieser Plan gilt nur in Verbindung mit den Plänen der Fachingenieure, der Sonderfachleute, sowie sämtlicher Detailpläne des Architekten. Alle Maße sind am Bau zu prüfen. Maßstimmigkeiten sind sofort mit dem Architekten zu klären. Für Maßfehler haftet allein der Auftragnehmer. Detail- und Ausführungszeichnungen von Firmen gelten nur mit dem Genehmigungsvermerk des Architekten. Die Koordinierungspflicht des Auftragnehmers bleibt unberührt. Der Auftragnehmer ist verpflichtet, Zeichnungen in technischer Hinsicht verantwortlich zu prüfen. Konstruktions- und fertigungstechnische Bedenken sind dem Architekt und der Bauleitung rechtzeitig vor Ausführungsbeginn schriftlich mitzuteilen und zu begründen.

Anmerkungen Behörde/Bauaufsicht:

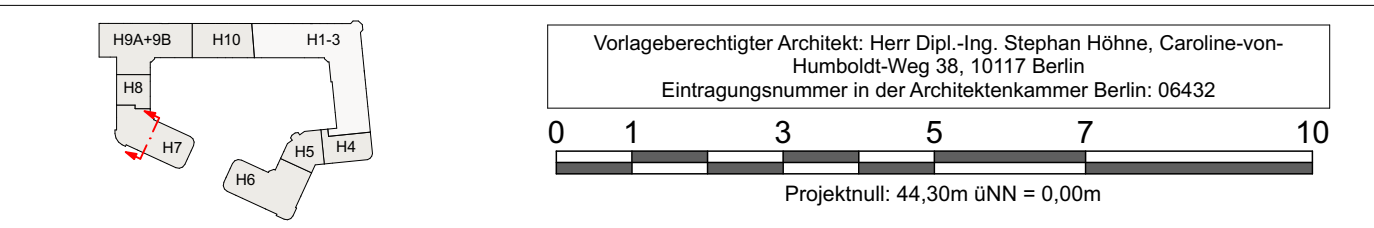

Anderung	Nr.	Datum	Index	Gez.

<div>Projekt: Wiesbadener Straße in 14199 Berlin - Wilmersdorf Errichtung von Wohnhäusern und Erweiterung einer Tiefgarage</div> <div>WBS</div>	
<div>Bauherr PRIME AREA GmbH Liebenberger Damm 16b 16559 Liebenwalde Telefon: 030 / 979 99 90 - 0 Telefax: 030 / 979 99 90 - 119</div>	
<div>Architekt Stephan Höhne Gesellschaft von Architekten mbH Caroline-von-Humboldt-Weg 38 10117 Berlin Telefon: 030 / 887 239 - 20 Telefax: 030 / 887 239 - 01</div>	
<div>Tragwerksplanung Dipl.-Ing. Jörg Klingner Fürstenwalder Damm 422 12587 Berlin Telefon: 030 / 645 50 55 E - Mail: klingner@baunetz.de</div>	
<div>TGA / HLS HLS - Plan Dipl. Ing. Jens Claaßen Deutsches Dorf 8 14772 Brandenburg a.d. Havel Telefon: 03381 804 23 01 E - Mail: hls-plan@t-online.de</div>	
<div>Brandschutz ATLAS Ingenieure Otto-Franke-Straße 97 12489 Berlin Telefon: 030 / 62 00 15 96 E - Mail: office@atlas-ingenieure.de</div>	
<div>Freianlagenplanung Breimann Bruun Simons Landscape Engineering GmbH Derfflingerstraße 6 10785 Berlin Telefon: 030 / 230 995 - 0 E - Mail: hinze@bbs-landscape.com</div>	
<div>Vermesser Ingenieursozietät Tesch & Wieck Franklinstraße 28/29 10587 Berlin Telefon: 030 / 460079-0 E - Mail: mail@tw-vermessung.de</div>	
GENEHMIGUNGSPLANUNG	Schnitt E-E - Haus 7
Plantitel:	Nr.: 5.40
	19.03.25
W56BA2_AR_03_--_SN_--_EE_V_-_250124_Schnitt E-E	Maßstab: 1:100
	Gez.: DGH/PK/GI Format: 594/420

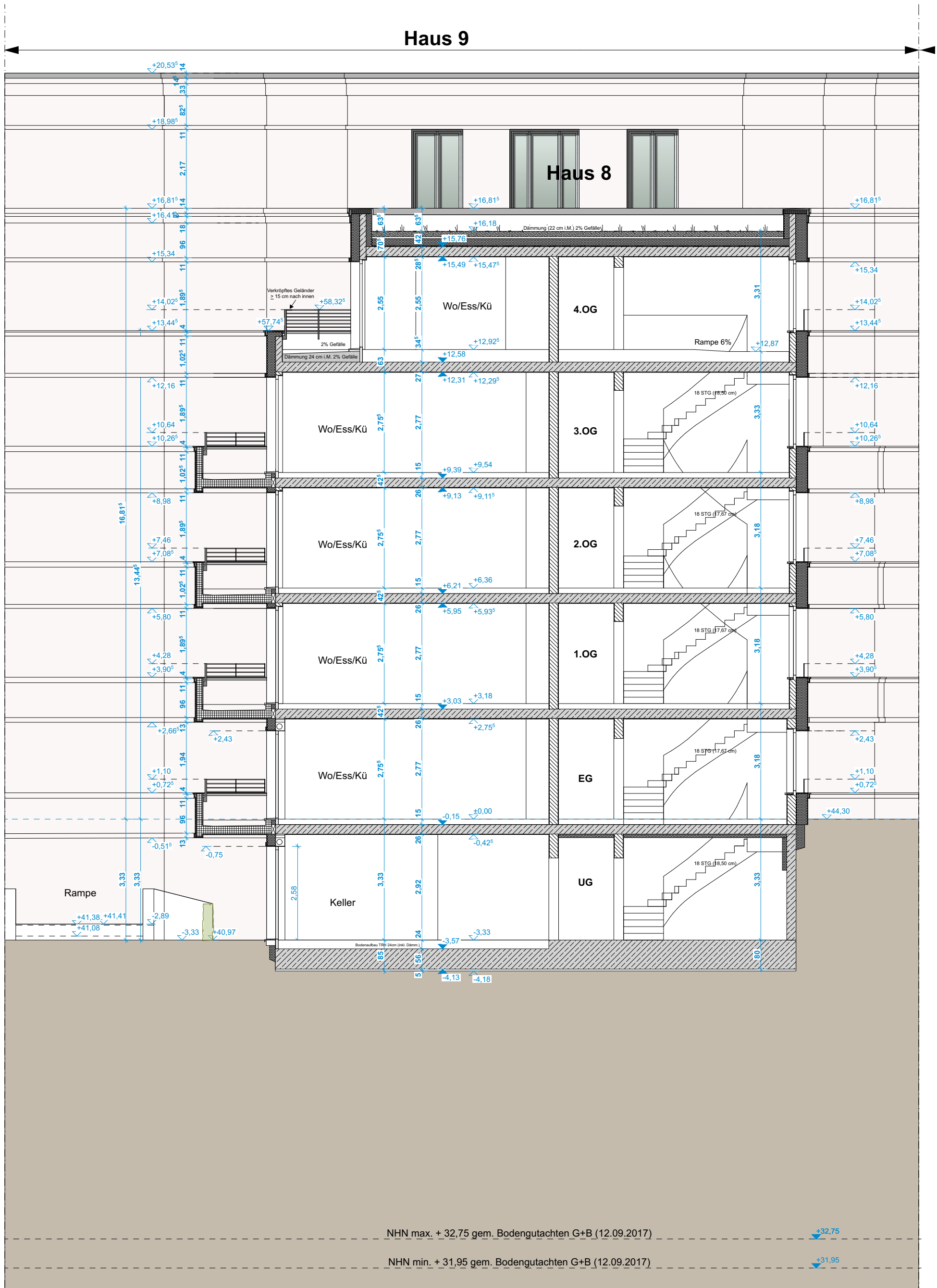

Dieser Plan gilt nur in Verbindung mit den Plänen der Fachingenieure, der Sonderfachleute, sowie sämtlicher Detailpläne des Architekten. Alle Maße sind am Bau zu prüfen. Maßstimmigkeiten sind sofort mit dem Architekten zu klären. Für Maßfehler haftet allein der Auftragnehmer. Detail- und Ausführungszeichnungen von Firmen gelten nur mit dem Genehmigungsvermerk des Architekten. Die Koordinierungspflicht des Auftragnehmers bleibt unberührt. Der Auftragnehmer ist verpflichtet, Zeichnungen in technischer Hinsicht verantwortlich zu prüfen. Konstruktions- und fertigungstechnische Bedenken sind dem Architekt und der Bauleitung rechtzeitig vor Ausführungsbeginn schriftlich mitzuteilen und zu begründen.

Anmerkungen Behörde/Bauaufsicht:

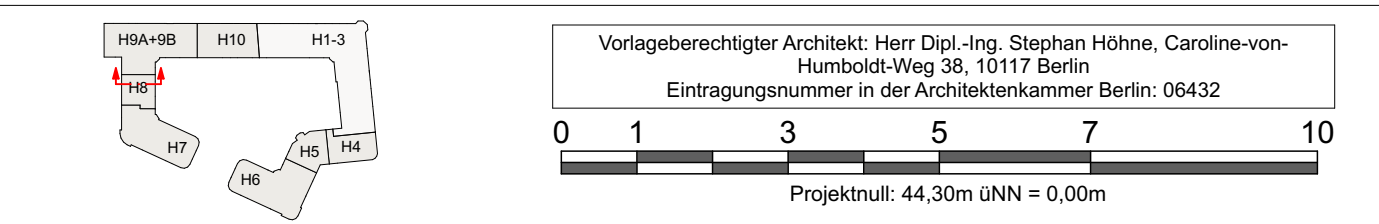

Änderung	Nr.	Datum	Index	Gez.

<p>Projekt: Wiesbadener Straße in 14199 Berlin - Wilmersdorf Errichtung von Wohnhäusern und Erweiterung einer Tiefgarage</p> <p style="text-align: right;">WBS</p>	
<p>Bauherr PRIME AREA GmbH Liebenberger Damm 16b 16559 Liebenwalde Telefon: 030 / 979 99 90 - 0 Telefax: 030 / 979 99 90 - 119</p> <p>Architekt Stephan Höhne Gesellschaft von Architekten mbH Caroline-von-Humboldt-Weg 38 10117 Berlin Telefon: 030 / 887 239 - 20 Telefax: 030 / 887 239 - 01</p> <p>Tragwerksplanung Dipl.-Ing. Jörg Klingner Fürstenwalder Damm 422 12587 Berlin Telefon: 030 / 645 50 55 E - Mail: klingner@baunetz.de</p> <p>TGA / HLS HLS - Plan Dipl. Ing. Jens Claaßen Deutsches Dorf 8 14772 Brandenburg a.d. Havel Telefon: 03381 804 23 01 E - Mail: hls-plan@t-online.de</p> <p>Brandschutz ATLAS Ingenieure Otto-Franke-Straße 97 12489 Berlin Telefon: 030 / 62 00 15 96 E - Mail: office@atlas-ingenieure.de</p> <p>Freianlagenplanung Breimann Bruun Simons Landscape Engineering GmbH Derfflingerstraße 6 10785 Berlin Telefon: 030 / 230 995 - 0 E - Mail: hinze@bbs-landscape.com</p> <p>Vermesser Ingenieursozietät Tesch & Wieck Franklinstraße 28/29 10587 Berlin Telefon: 030 / 460079-0 E - Mail: mail@tw-vermessung.de</p>	
<p>GENEHMIGUNGSPLANUNG</p>	<p>Schnitt F-F - Haus 8</p>
<p>Plantitel:</p>	<p>Nr.: 5.41</p>
<p>W56BA2_AR_03_--_SN_--_FF_V_-_250124_Schnitt F-F</p>	<p>19.03.25</p>
<p>Gez.: DGH/PK/GI</p>	<p>Maßstab: 1:100</p>
	<p>Format: 594/420</p>

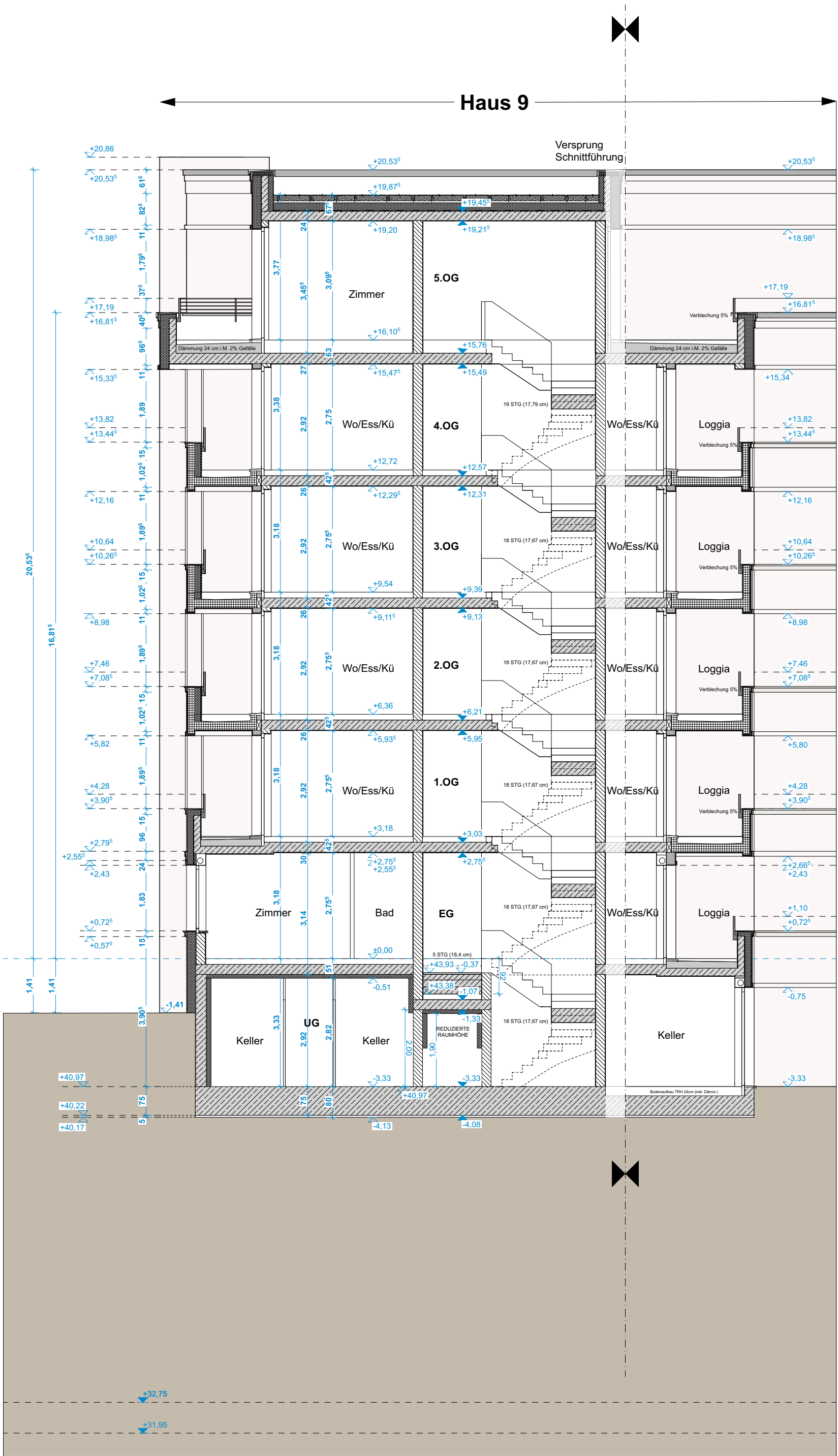

Dieser Plan gilt nur in Verbindung mit den Plänen der Fachingenieure, der Sonderfachleute, sowie sämtlicher Detailpläne des Architekten. Alle Maße sind am Bau zu prüfen. Maßstimmigkeiten sind sofort mit dem Architekten zu klären. Für Maßfehler haftet allein der Auftragnehmer. Detail- und Ausführungszeichnungen von Firmen gelten nur mit dem Genehmigungsvermerk des Architekten. Die Koordinierungspflicht des Auftragnehmers bleibt unberührt. Der Auftragnehmer ist verpflichtet, Zeichnungen in technischer Hinsicht verantwortlich zu prüfen. Konstruktions- und fertigungstechnische Bedenken sind dem Architekt und der Bauleitung rechtzeitig vor Ausführungsbeginn schriftlich mitzuteilen und zu begründen.

Anmerkungen Behörde/Bauaufsicht:

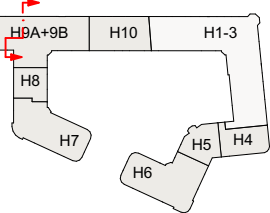

Vorlageberechtigter Architekt: Herr Dipl.-Ing. Stephan Höhne, Caroline-von-Humboldt-Weg 38, 10117 Berlin
Eintragungsnummer in der Architektenkammer Berlin: 06432

01357

0

1

3

5

7

10

Projektnull: 44,30m üNN = 0,00m

Änderung	Nr.	Datum	Index	Gez.

Projekt:
Wiesbadener Straße in 14199 Berlin - Wilmersdorf
Errichtung von Wohnhäusern und Erweiterung einer Tiefgarage

WBS

Bauherr PRIME AREA GmbH Liebenberger Damm 16b 16559 Liebenwalde Telefon: 030 / 979 99 90 - 0 Telefax: 030 / 979 99 90 - 119	
Architekt Stephan Höhne Gesellschaft von Architekten mbH Caroline-von-Humboldt-Weg 38 10117 Berlin Telefon: 030 / 887 239 - 20 Telefax: 030 / 887 239 - 01	
Tragwerksplanung Dipl.-Ing. Jörg Klingner Fürstenwalder Damm 422 12587 Berlin Telefon: 030 / 645 50 55 E - Mail: klingner@baunetz.de	
TGA / HLS HLS - Plan Dipl. Ing. Jens Claaßen Deutsches Dorf 8 14772 Brandenburg a.d. Havel Telefon: 03381 804 23 01 E - Mail: hls-plan@t-online.de	
Brandschutz ATLAS Ingenieure Otto-Franke-Straße 97 12489 Berlin Telefon: 030 / 62 00 15 96 E - Mail: office@atlas-ingenieure.de	
Freianlagenplanung Breimann Bruun Simons Landscape Engineering GmbH Derfflingerstraße 6 10785 Berlin Telefon: 030 / 230 995 - 0 E - Mail: hinze@bbs-landscape.com	
Vermesser Ingenieursozietät Tesch & Wieck Franklinstraße 28/29 10587 Berlin Telefon: 030 / 460079-0 E - Mail: mail@tw-vermessung.de	
GENEHMIGUNGSPLANUNG	Schnitt G-G - Haus 9A
Plantitel: W56BA2_AR_03_--_SN_--_GG_V_-_250124_Schnitt G-G	<div>Nummer: <div>5.42</div><div>19.03.25</div></div> <div>Maßstab: 1:100</div> <div>Gez.: DGH/PK/GI</div> <div>Format: 594/420</div>



Dieser Plan gilt nur in Verbindung mit den Plänen der Fachingenieure, der Sonderfachleute, sowie sämtlicher Detailpläne des Architekten. Alle Maße sind am Bau zu prüfen. Maßunstimmigkeiten sind sofort mit dem Architekten zu klären. Für Maßfehler haftet allein der Auftragnehmer. Detail- und Ausführungszeichnungen von Firmen gelten nur mit dem Genehmigungsvermerk des Architekten. Die Koordinierungspflicht des Auftragnehmers bleibt unberührt. Der Auftragnehmer ist verpflichtet, Zeichnungen in technischer Hinsicht verantwortlich zu prüfen. Konstruktions- und fertigungstechnische Bedenken sind dem Architekt und der Bauleitung rechtzeitig vor Ausführungsbeginn schriftlich mitzuteilen und zu begründen.

Anmerkungen Behörde/Bauaufsicht:

Vorlageberechtigter Architekt: Herr Dipl.-Ing. Stephan Höhne, Caroline-von-Humboldt-Weg 38, 10117 Berlin
Eintragungsnummer in der Architektenkammer Berlin: 06432

0 1 3 5 7 10
Projektnull: 44,30m üNN = 0,00m

Änderung	Nr.	Datum	Index	Gez.

Projekt:
Wiesbadener Straße in 14199 Berlin - Wilmersdorf
Errichtung von Wohnhäusern und Erweiterung einer Tiefgarage

WBS

Bauherr PRIME AREA GmbH Liebenberger Damm 16b 16559 Liebenwalde Telefon: 030 / 979 99 90 - 0 Telefax: 030 / 979 99 90 - 119	
Architekt Stephan Höhne Gesellschaft von Architekten mbH Caroline-von-Humboldt-Weg 38 10117 Berlin Telefon: 030 / 887 239 - 20 Telefax: 030 / 887 239 - 01	
Tragwerksplanung Dipl.-Ing. Jörg Klingner Fürstenwalder Damm 422 12587 Berlin Telefon: 030 / 645 50 55 E - Mail: klingner@baunetz.de	
TGA / HLS HLS - Plan Dipl. Ing. Jens Claaßen Deutsches Dorf 8 14772 Brandenburg a.d. Havel Telefon: 03381 804 23 01 E - Mail: hls-plan@t-online.de	
Brandschutz ATLAS Ingenieure Otto-Franke-Straße 97 12489 Berlin Telefon: 030 / 62 00 15 96 E - Mail: office@atlas-ingenieure.de	
Freianlagenplanung Breimann Bruun Simons Landscape Engineering GmbH Derfflingerstraße 6 10785 Berlin Telefon: 030 / 230 995 - 0 E - Mail: hinze@bbs-landscape.com	
Vermesser Ingenieursozietät Tesch & Wieck Franklinstraße 28/29 10587 Berlin Telefon: 030 / 460079-0 E - Mail: mail@tw-vermessung.de	
<h2>GENEHMIGUNGSPLANUNG</h2>	Schnitt H-H - Haus 9B
Plantitel:	Nr.: 5.43
	19.03.25
W56BA3_AR_03_--_SN_--_HH_V_-_250124_Schnitt_H-H	Maßstab: 1:100
	Gez.: DGH/PK/GI Format: 594/420

Haus 9B

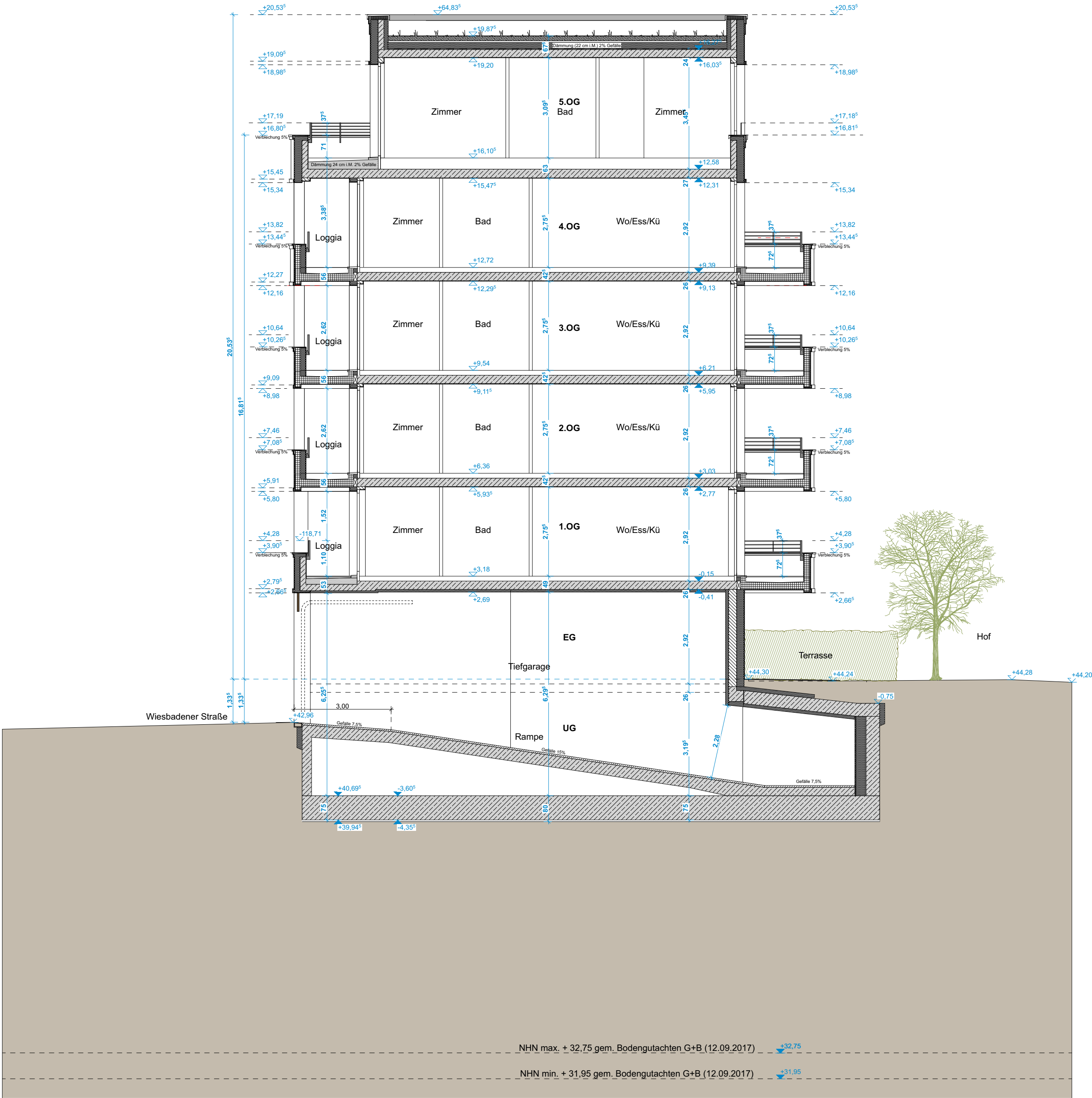

Dieser Plan gilt nur in Verbindung mit den Plänen der Fachingenieure, der Sonderfachleute, sowie sämtlicher Detailpläne des Architekten. Alle Maße sind am Bau zu prüfen. Maßstimmigkeiten sind sofort mit dem Architekten zu klären. Für Maßfehler haftet allein der Auftragnehmer. Detail- und Ausführungszeichnungen von Firmen gelten nur mit dem Genehmigungsvermerk des Architekten. Die Koordinierungspflicht des Auftragnehmers bleibt unberührt. Der Auftragnehmer ist verpflichtet, Zeichnungen in technischer Hinsicht verantwortlich zu prüfen. Konstruktions- und fertigungstechnische Bedenken sind dem Architekt und der Bauleitung rechtzeitig vor Ausführungsbeginn schriftlich mitzuteilen und zu begründen.

Anmerkungen Behörde/Bauaufsicht:

Vorlageberechtigter Architekt: Herr Dipl.-Ing. Stephan Höhne, Caroline-von-Humboldt-Weg 38, 10117 Berlin
Eintragungsnummer in der Architektenkammer Berlin: 06432

0 1 3 5 7 10
Projektnull: 44,30m üNN = 0,00m

Aenderung	Nr.	Datum	Index	Gez.

Projekt:
Wiesbadener Straße in 14199 Berlin - Wilmersdorf
Errichtung von Wohnhäusern und Erweiterung einer Tiefgarage

WBS

Bauherr PRIME AREA GmbH Liebenberger Damm 16b 16559 Liebenwalde Telefon: 030 / 979 99 90 - 0 Telefax: 030 / 979 99 90 - 119											
Architekt Stephan Höhne Gesellschaft von Architekten mbH Caroline-von-Humboldt-Weg 38 10117 Berlin Telefon: 030 / 887 239 - 20 Telefax: 030 / 887 239 - 01											
Tragwerksplanung Dipl.-Ing. Jörg Klingner Fürstenwalder Damm 422 12587 Berlin Telefon: 030 / 645 50 55 E - Mail: klingner@baunetz.de											
TGA / HLS HLS - Plan Dipl. Ing. Jens Claaßen Deutsches Dorf 8 14772 Brandenburg a.d. Havel Telefon: 03381 804 23 01 E - Mail: hls-plan@t-online.de											
Brandschutz ATLAS Ingenieure Otto-Franke-Straße 97 12489 Berlin Telefon: 030 / 62 00 15 96 E - Mail: office@atlas-ingenieure.de											
Freianlagenplanung Breimann Bruun Simons Landscape Engineering GmbH Derfflingerstraße 6 10785 Berlin Telefon: 030 / 230 995 - 0 E - Mail: hinze@bbs-landscape.com											
Vermesser Ingenieursozietät Tesch & Wieck Franklinstraße 28/29 10587 Berlin Telefon: 030 / 460079-0 E - Mail: mail@tw-vermessung.de											
GENEHMIGUNGSPLANUNG											
Plantitel: W56BA3_AR_03_--_SN_--_II_V_-_250124_Schnitt_I-I	Schnitt I-I - Haus 10 (TG-Rampe) <table><tr><td>Nummer:</td><td>5.44</td></tr><tr><td></td><td>19.03.25</td></tr><tr><td>Maßstab:</td><td>1:100</td></tr><tr><td>Gez.:</td><td>DGH/PK/GI</td></tr><tr><td>Format:</td><td>594/420</td></tr></table>	Nummer:	5.44		19.03.25	Maßstab:	1:100	Gez.:	DGH/PK/GI	Format:	594/420
Nummer:	5.44										
	19.03.25										
Maßstab:	1:100										
Gez.:	DGH/PK/GI										
Format:	594/420										

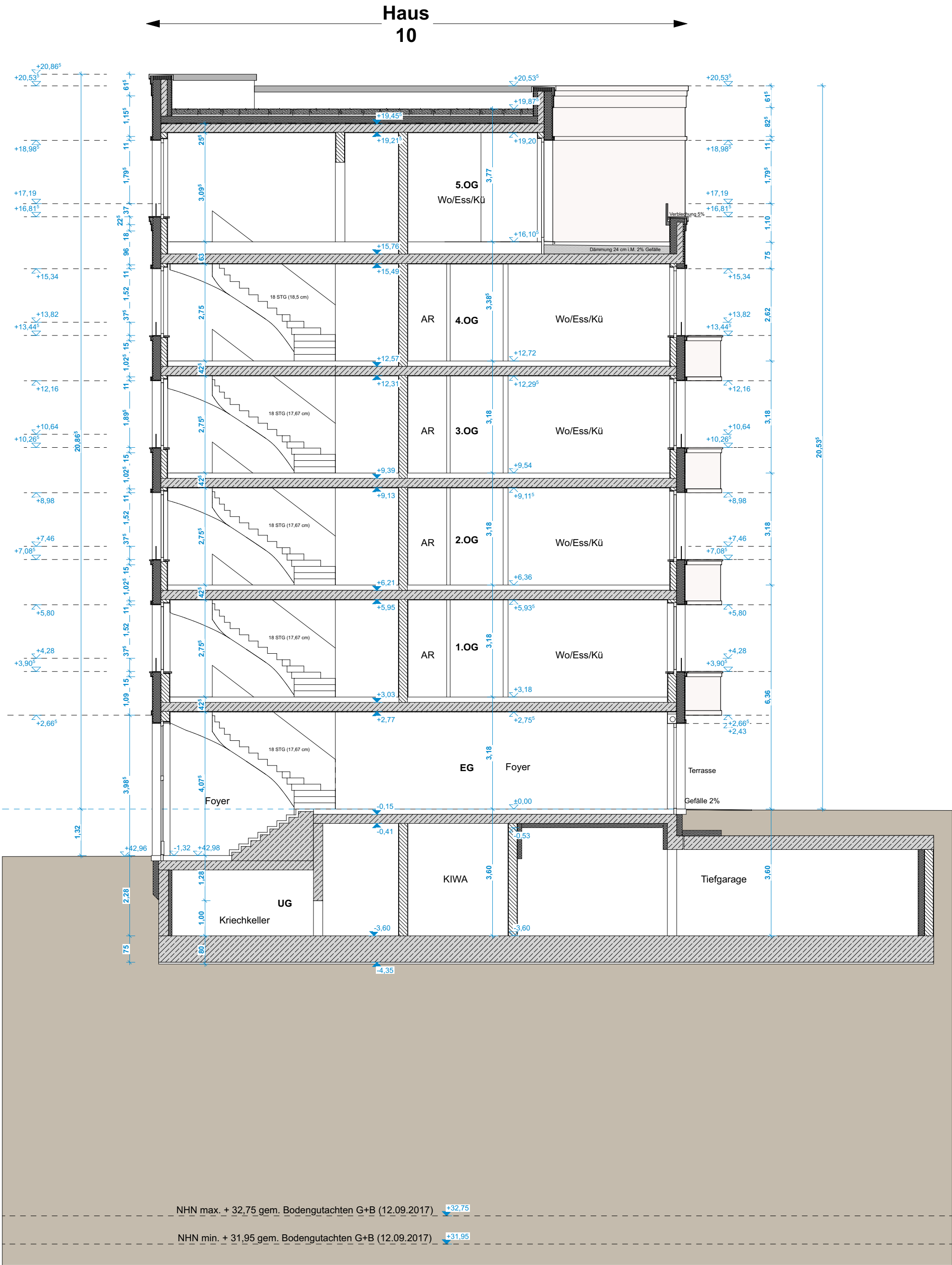

Dieser Plan gilt nur in Verbindung mit den Plänen der Fachingenieure, der Sonderfachleute, sowie sämtlicher Detailpläne des Architekten. Alle Maße sind am Bau zu prüfen. Maßstimmigkeiten sind sofort mit dem Architekten zu klären. Für Maßfehler haftet allein der Auftragnehmer. Detail- und Ausführungszeichnungen von Firmen gelten nur mit dem Genehmigungsvermerk des Architekten. Die Koordinierungspflicht des Auftragnehmers bleibt unberührt. Der Auftragnehmer ist verpflichtet, Zeichnungen in technischer Hinsicht verantwortlich zu prüfen. Konstruktions- und fertigungstechnische Bedenken sind dem Architekt und der Bauleitung rechtzeitig vor Ausführungsbeginn schriftlich mitzuteilen und zu begründen.

Anmerkungen Behörde/Bauaufsicht:

Vorlageberechtigter Architekt: Herr Dipl.-Ing. Stephan Höhne, Caroline-von-Humboldt-Weg 38, 10117 Berlin
Eintragungsnummer in der Architektenkammer Berlin: 06432

0 1 3 5 7 10
Projektnull: 44,30m üNN = 0,00m

Änderung	Nr.	Datum	Index	Gez.

Projekt:
Wiesbadener Straße in 14199 Berlin - Wilmersdorf
Errichtung von Wohnhäusern und Erweiterung einer Tiefgarage

WBS

<p>Bauherr PRIME AREA GmbH Liebenberger Damm 16b 16559 Liebenwalde Telefon: 030 / 979 99 90 - 0 Telefax: 030 / 979 99 90 - 119</p> <p>Architekt Stephan Höhne Gesellschaft von Architekten mbH Caroline-von-Humboldt-Weg 38 10117 Berlin Telefon: 030 / 887 239 - 20 Telefax: 030 / 887 239 - 01</p> <p>Tragwerksplanung Dipl.-Ing. Jörg Klingner Fürstenwalder Damm 422 12587 Berlin Telefon: 030 / 645 50 55 E - Mail: klingner@baunetz.de</p> <p>TGA / HLS HLS - Plan Dipl. Ing. Jens Claaßen Deutsches Dorf 8 14772 Brandenburg a.d. Havel Telefon: 03381 804 23 01 E - Mail: hls-plan@t-online.de</p> <p>Brandschutz ATLAS Ingenieure Otto-Franke-Straße 97 12489 Berlin Telefon: 030 / 62 00 15 96 E - Mail: office@atlas-ingenieure.de</p> <p>Freianlagenplanung Breimann Bruun Simons Landscape Engineering GmbH Derfflingerstraße 6 10785 Berlin Telefon: 030 / 230 995 - 0 E - Mail: hinze@bbs-landscape.com</p> <p>Vermesser Ingenieursozietät Tesch & Wieck Franklinstraße 28/29 10587 Berlin Telefon: 030 / 460079-0 E - Mail: mail@tw-vermessung.de</p>	
<h2>GENEHMIGUNGSPLANUNG</h2>	<p>Schnitt J-J - Haus 10</p>
Plantitel:	Nummer: 5.45
	19.03.25
W56BA3_AR_03_--_SN_--_JJ_V_-_250124_Schnitt_J-J	Maßstab: 1:100
Gez.:	DGH/PK/GI
	Format: 594/420